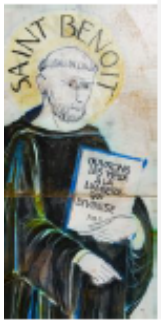

14 au 21 octobre 2023

Le pape à Marseille "Fioretti" ici

Save the date : Samedi **2** et dimanche **3** décembre : le ***Marché de Noël*** ici et ici

Israël-Palestine : message de la Conférence des responsables de culte en France ici

Messe de la Toussaint à 11h mercredi 1er novembre à St Benoît, Temps de prière au cimetière à 15h

Messe des défunts jeudi 2 novembre à 12h20 à Notre-Dame des Pauvres et 19h à St Benoit

Chapelet pour les vocations suivi de l'adoration samedi **14** octobre à NDP à 14H45

Messe pour les vocations samedi 21 octobre ici

Brèves de l'évêché ici

Rassemblement diocésain Kerygma à Lourdes, Octobre 2023 ici et ici, Inscrivez-vous !

Dîner des nouveaux mariés le mardi **17** Octobre à 20h15 à St Benoit

Conseil Économique le **18** Octobre à 20h30 à St Benoit

Sauver nos églises menacées jeudi **19** octobre ici

Lancement de l'académie Kerygma ici

Session "Aimer mieux"pour les couples du **9** au **12** novembre ici

Conférence-Débat : 'Nos églises, images efficaces de l'Église" samedi **18** novembre ici

Les ateliers d'Ain Karem ici

Lundi **16** octobre : 17h St Benoît lecture partagée du livre "Toi qui cherche le bonheur, l'Evangile une ressource pour affronter les crises"

Jeudi **19** octobre : Lecture du livre de l'Apocalypse à 20h45 à NDP

Nouveauté: *Un nouveau carnet de chants pour nos célébrations liturgiques à la rentrée pastorale !* ici

Nous partageons la joie de la famille de Théodore Hoyland ,baptisé samedi 14 octobre à St Benoît

Pour soutenir notre paroisse : quête en ligne ici + Denier de l'Eglise ici et Merci !

Paroisse Saint-Benoît : 35, rue Séverine – Tél. : 01 40 93 42 02 -paroisse.saint.benoit.issy@gmail.com

Notre-Dame des Pauvres : 27, boulevard Gallieni – Tél. : 01 40 93 05 34 - notredamedespauvres@free.fr

Page Facebook : Issy.Catho ***www.paroisses-issy.com*** ***Diocèse de Nanterre : www.diocese92.fr***